

Raport sintetic privind rezultatele înregistrate la Simularea Examenului Național de Bacalaureat în județul Maramureș - martie 2026 -

În perioada 23 - 26 martie 2026, s-a organizat, la nivel național, simularea Examenului de Bacalaureat. Rezultatele probelor scrise ale simulării Examenului Național de Bacalaureat se comunică individual, nu prin afișare. Rezultatele vor fi analizate la nivelul fiecărei unități de învățământ prin discuții cu elevii, ședințe cu părinții, precum și la nivelul consiliului profesoral, în vederea adoptării unor măsuri adecvate fiecărei situații în parte, scopul fiind îmbunătățirea performanțelor școlare. Ca urmare a centralizării rezultatelor, reies următoarele situații statistice la nivel județean:

Proba E.a) Limba și literatura română

La această probă, desfășurată în data de 23 martie 2026, au participat 2883 de elevi, iar repartizarea rezultatelor pe intervale de note se prezintă conform graficului de mai jos. Procentul de promovare la această probă este de 76,45%.

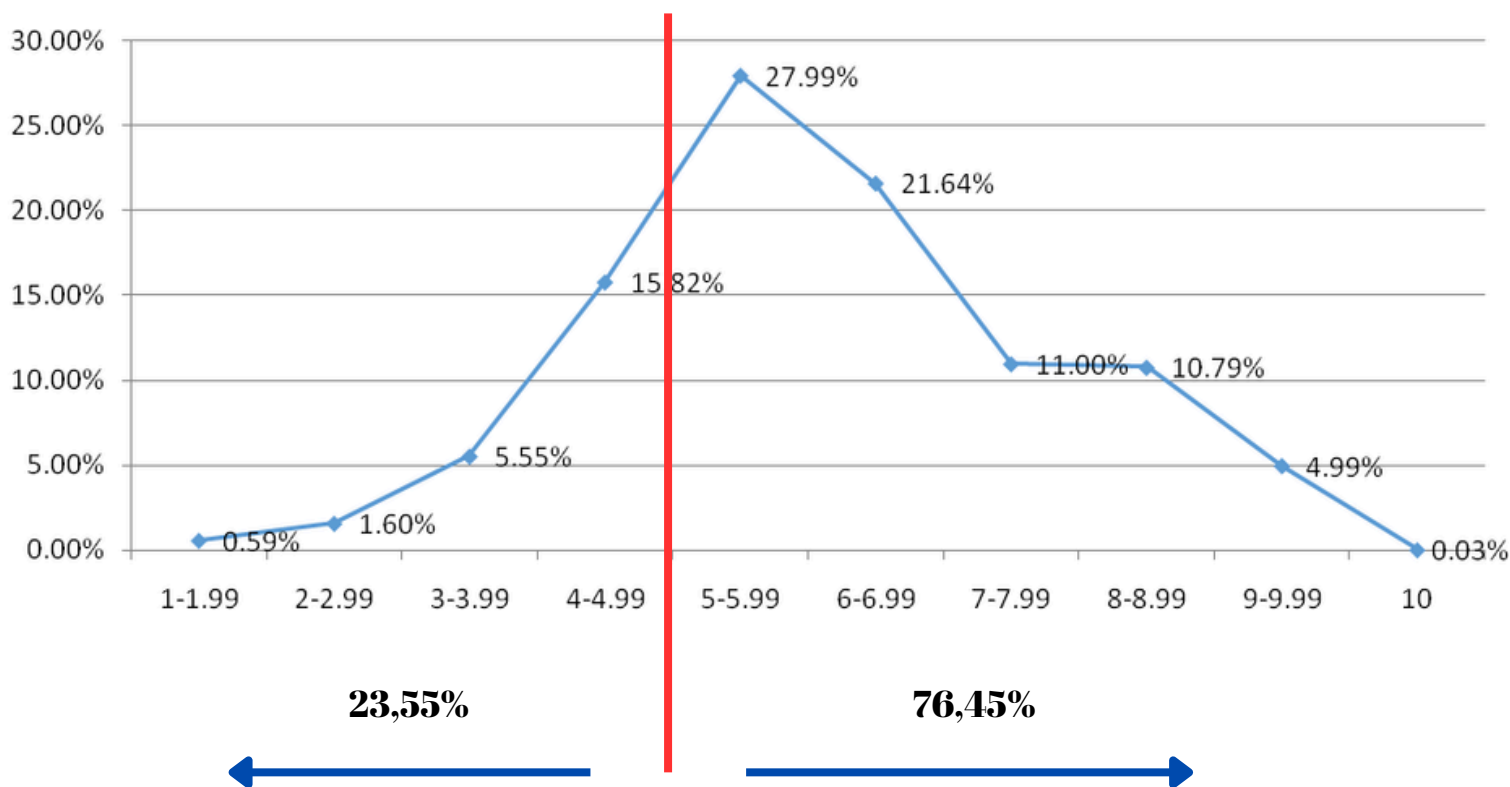



Proba E.b)_ Limba și literatura maternă

La această probă, desfășurată în data de 26 martie 2026, au participat 94 de elevi, iar repartizarea rezultatelor pe intervale de note se prezintă conform graficului de mai jos. Procentul de promovare la această probă este de 67,02%.

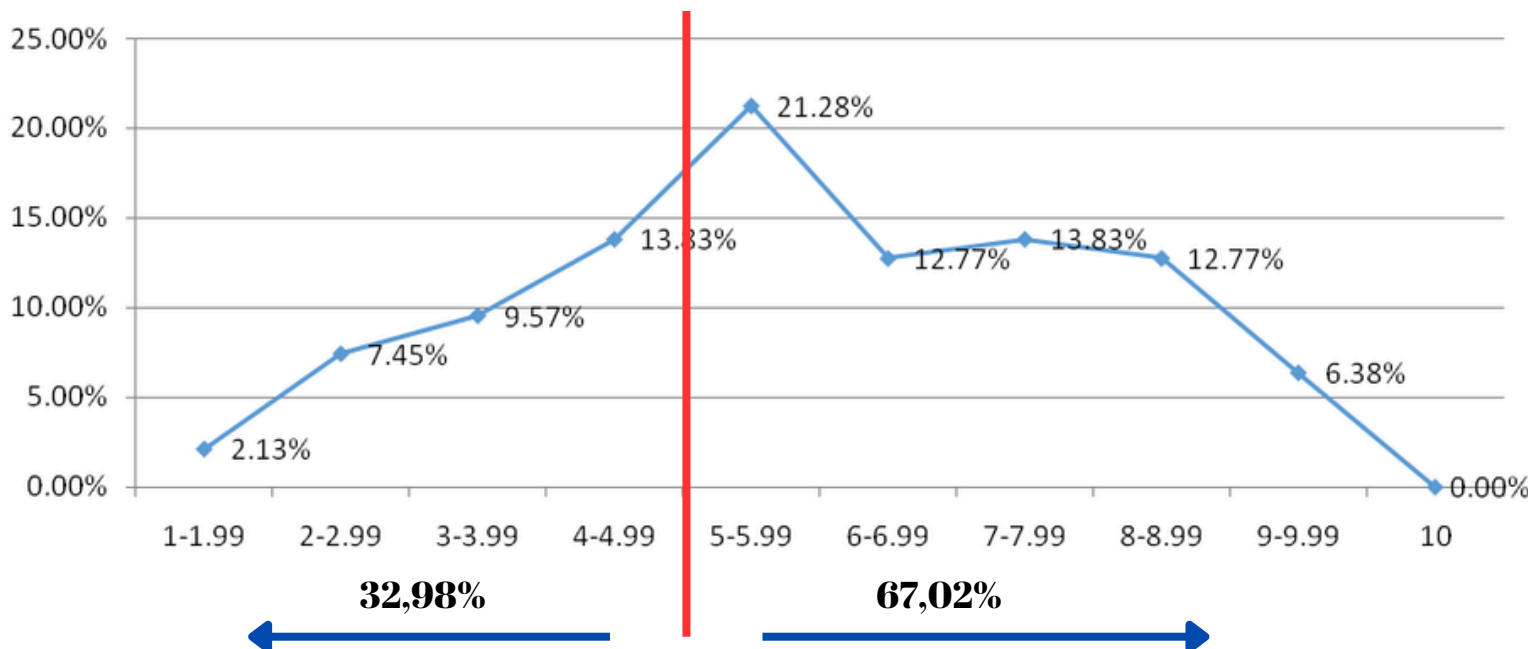

Proba E.c)_ Proba obligatorie a profilului (Matematică sau Istorie)

La această probă, desfășurată în data de 24 martie 2026, au participat 2829 de elevi. Repartizarea rezultatelor pe intervale de note se prezintă conform graficului de mai jos. Procentul de promovare la această probă este de 60,69%.

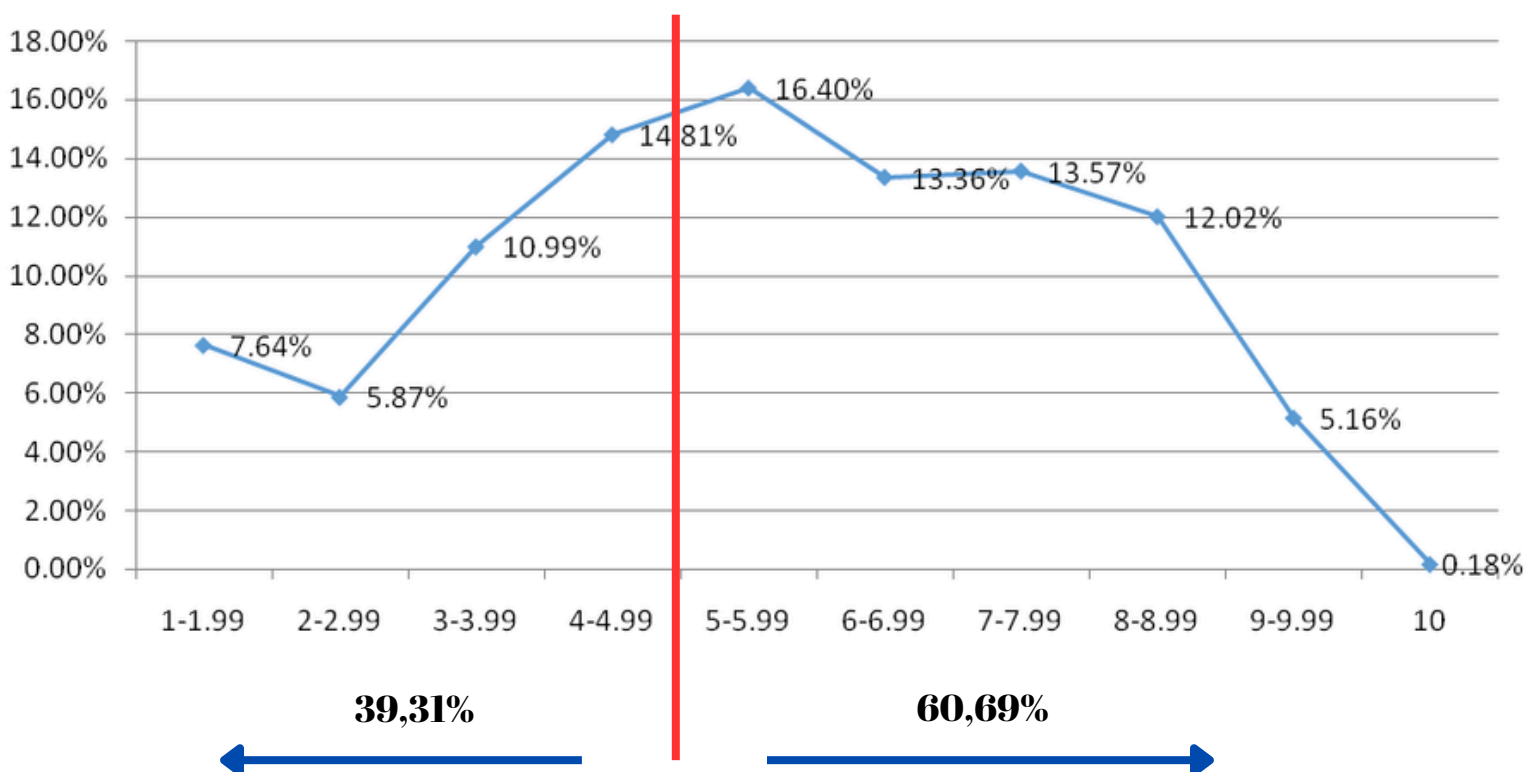



Proba E.d)_Proba la alegere (în funcție de profil)

La această probă, desfășurată în data de 25 martie 2026, au participat 2766 de elevi. Repartizarea rezultatelor pe intervale de note se prezintă conform graficului de mai jos. Procentul de promovare la această probă este de 74,37%.

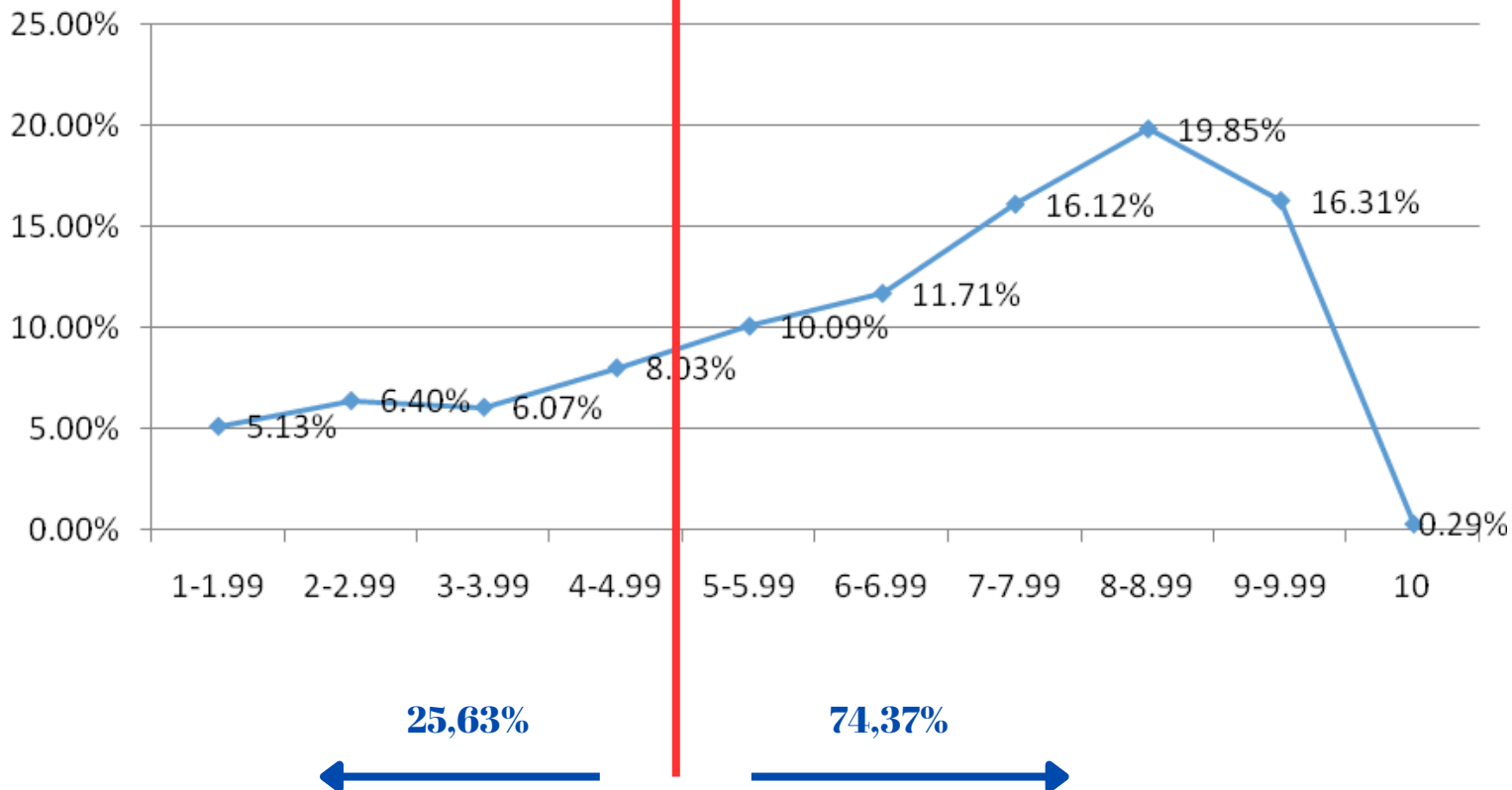

Medii

Mediile s-au calculat pentru elevii care au participat la toate probele de examen, respectiv 2717 elevi. Repartizarea mediilor pe intervale de note se prezintă conform graficului de mai jos. Procentul elevilor care au obținut cel puțin media 6 este de 56,42%.

